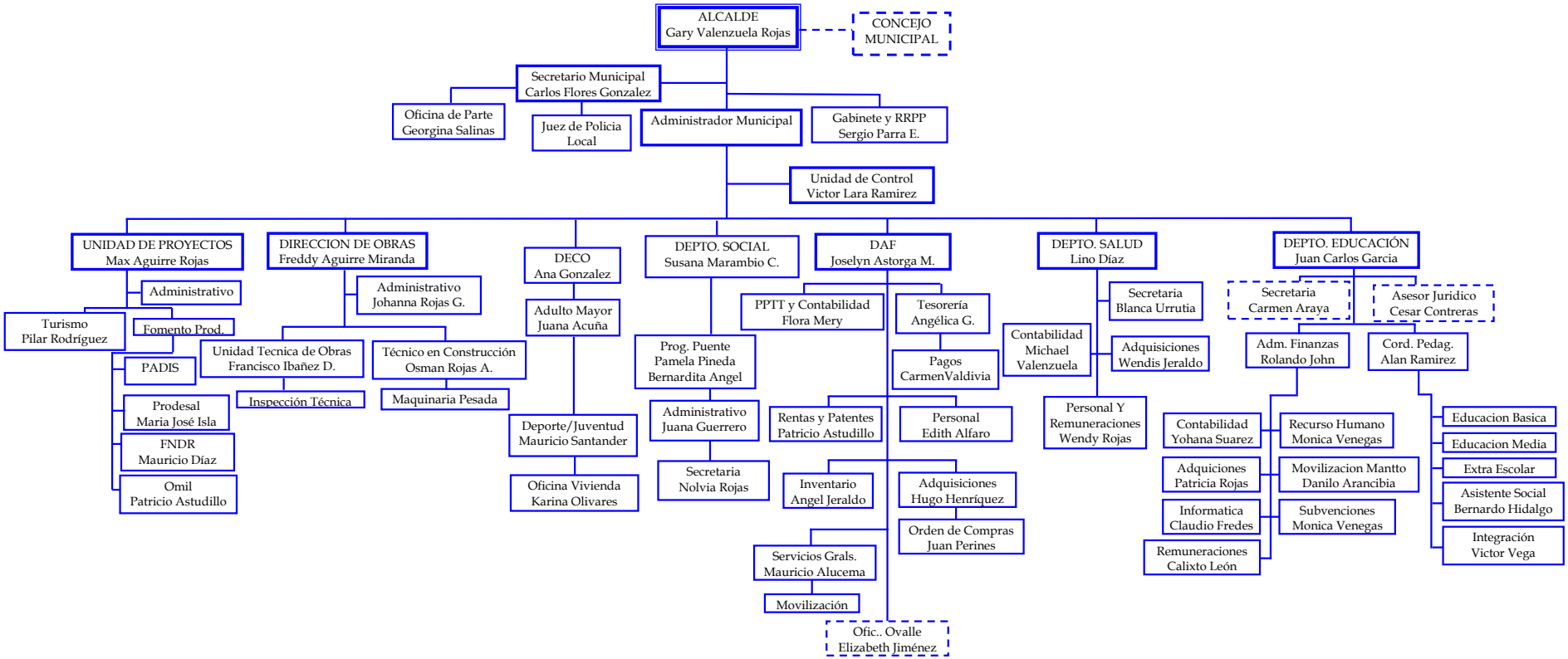
ALCALDE
Gary Valenzuela Rojas
CONCEJO MUNICIPAL
Secretario Municipal
Carlos Flores Gonzalez
Oficina de Parte
Georgina Salinas
Juez de Policia Local
Administrador Municipal
Gabinete y RRPP
Sergio Parra E.
Unidad de Control
Victor Lara Ramirez
UNIDAD DE PROYECTOS
Max Aguirre Rojas
Administrativo
Turismo
Pilar Rodríguez
Fomento Prod.
PADIS
Prodesal
Maria José Isla
FNDR
Mauricio Díaz
Omil
Patricio Astudillo
DIRECCION DE OBRAS
Freddy Aguirre Miranda
Administrativo
Johanna Rojas G.
Unidad Tecnica de Obras
Francisco Ibañez D.
Inspección Técnica
Técnico en Construcción
Osman Rojas A.
Maquinaria Pesada
DECO
Ana Gonzalez
Adulto Mayor
Juana Acuña
Deporte/Juventud
Mauricio Santander
Oficina Vivienda
Karina Olivares
DEPTO. SOCIAL
Susana Marambio C.
Prog. Puente
Pamela Pineda
Bernardita Angel
Administrativo
Juana Guerrero
Secretaria
Nolvia Rojas
DAF
Joselyn Astorga M.
PPTT y Contabilidad
Flora Mery
Tesorería
Angélica G.
Pagos
CarmenValdivia
Rentas y Patentes
Patricio Astudillo
Personal
Edith Alfaro
Inventario
Angel Jeraldo
Adquisiciones
Hugo Henríquez
Orden de Compras
Juan Perines
Servicios Grals.
Mauricio Alucema
Movilización
Ofic.. Ovalle
Elizabeth Jiménez
DEPTO. SALUD
Lino Díaz
Secretaria
Blanca Urrutia
Contabilidad
Michael Valenzuela
Adquisiciones
Wendis Jeraldo
Personal Y
Remuneraciones
Wendy Rojas
DEPTO. EDUCACIÓN
Juan Carlos Garcia
Secretaria
Carmen Araya
Asesor Juridico
Cesar Contreras
Adm. Finanzas
Rolando John
Cord. Pedag.
Alan Ramirez
Contabilidad
Yohana Suarez
Adquiciones
Patricia Rojas
Informatica
Claudio Fredes
Remuneraciones
Calixto León
Recurso Humano
Monica Venegas
Movilizacion Mantto
Danilo Arancibia
Subvenciones
Monica Venegas
Educacion Basica
Educacion Media
Extra Escolar
Asistente Social
Bernardo Hidalgo
Integración
Victor Vega